

# Die Bauzeitung

vereinigt mit **Süddeutsche Bauzeitung**

**Süddeutsche Baugewerks-Zeitung** Deutscher Bauten-Nachweis

48. Jahrgang der Südd. Bauzeitung München 33. Jahrgang der Bauzeitung Stuttgart 39. Jahrgang der Südd. Baugewerks-Zeitung



Kath. Kirche Frankenthal/Pfalz / Baugestalter Professor Bosslet, Würzburg  
Eingedeckt mit Ludowici-Flachpfanne Z 15a altrot

*Herr Professor Bosslet, Würzburg, der uns diese Aufnahme einer seiner letzten Kirchenbauten auf Wunsch zur Veröffentlichung zur Verfügung stellte, bemerkte dazu, daß dies der 37. größere öffentliche Bau sei, den er im Laufe seiner jahrzehntelangen Tätigkeit als Baugestalter mit unseren Ziegeln, die er wegen ihrer guten Ausführung und Dachwirkung bevorzuge, habe eindecken lassen.*

**Falzziegelwerke CARL LUDOWICI K. a. A.  
JOCKGRIM (RHEINPFALZ)**

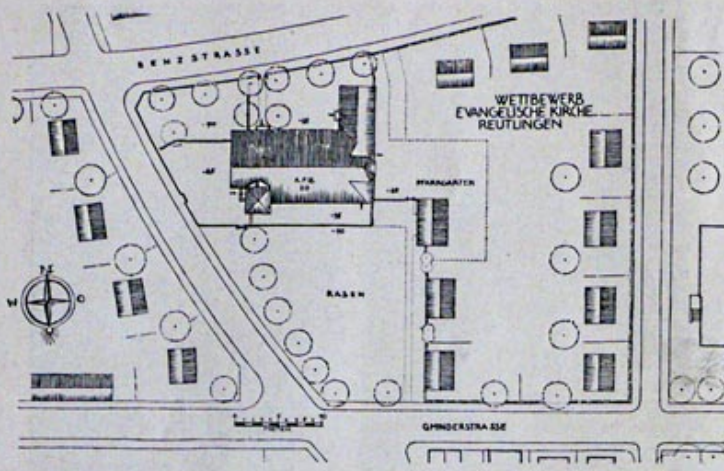

Lageplan

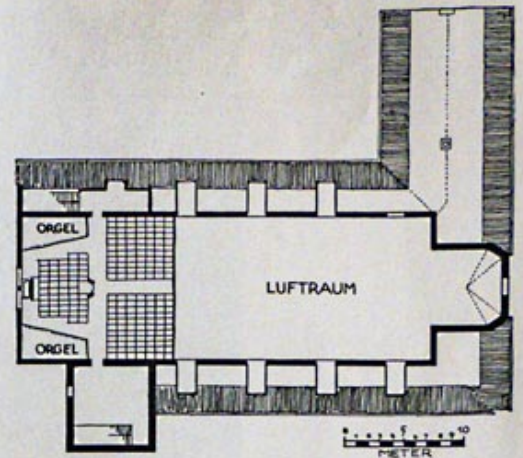

Grundriß von der Empore mit 206 Sitzplätzen

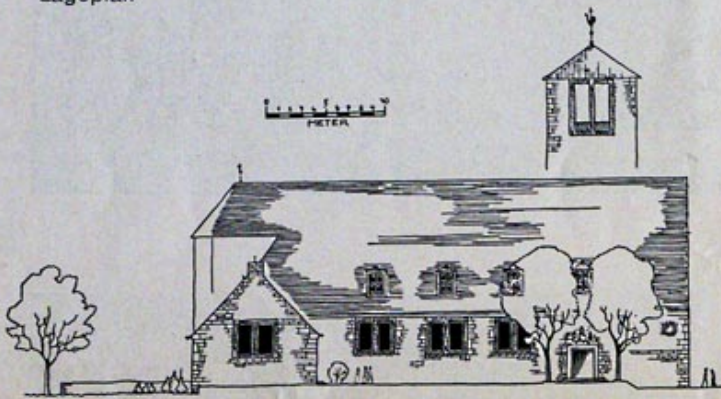

Ansicht gegen Norden

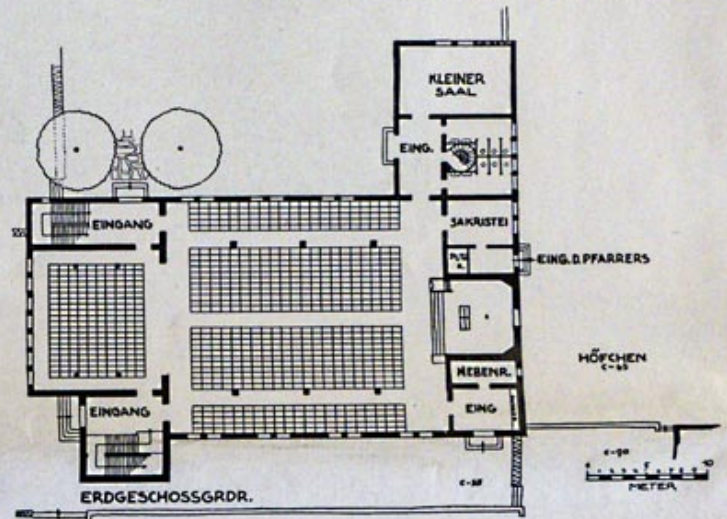

ERDGESCHOSSGRDR.  
KIRCHENR 672 S.  
GRSAAL 200 S.  
Grundriß vom Erdgeschoß. 872 Sitzplätze. Der Raum neben dem Eingang ist als großer Gemeindesaal benützbar

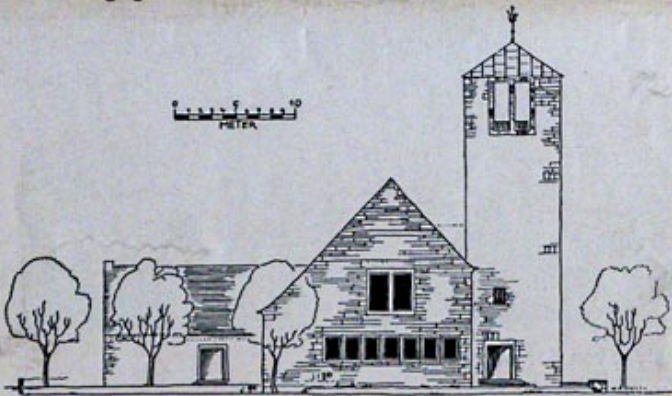

Ansicht gegen Westen

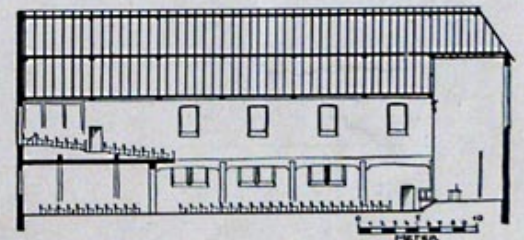

Längsschnitt

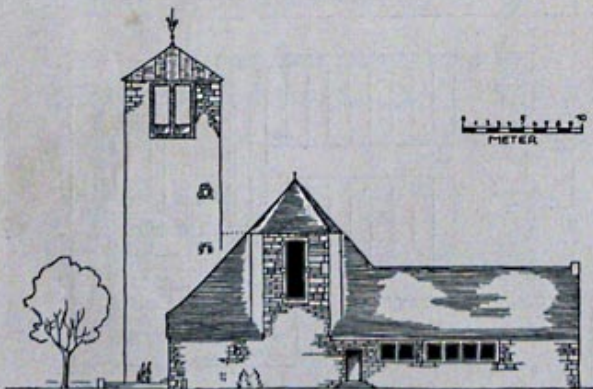

Ansicht gegen Osten

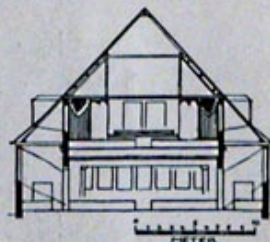

Schnitt mit Ansicht der Orgel

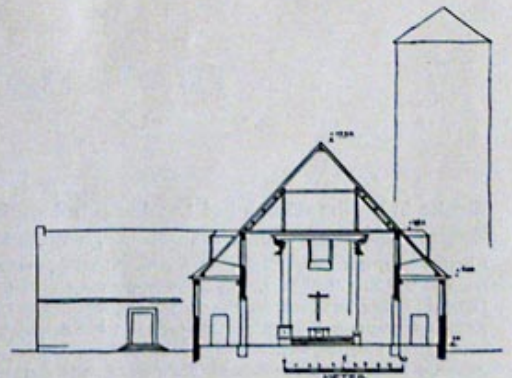

Schnitt mit Ansicht des Altars

Die neue evang. Christuskirche in Reutlingen. Architekt Reg.-Baumeister Hannes Mayer, Stuttgart



Foto Akermann, Reutlingen

Gesamtansicht der Kirche gegen Süden. Das breite schützende Dach bildet einen wohlthuenden Gegensatz zu den unruhigen industriellen Bauformen in der Nachbarschaft



Ansicht gegen die Straße

Fotos Reutlinger Generalanzeiger (2)

Die neue evang. Christuskirche in Reutlingen. Architekt Reg.-Bau-  
meister Hannes Mayer, Stuttgart. Wettbewerbserfolg. Schlichte,  
vorstadtmäßige Gestaltung in Naturstein. Liebevolle Durchbildung  
bis in alle Einzelheiten



Einer der zwei Haupteingänge zur Kirche im Nordhof  
Plastik von Bildhauer Uhrig, Stuttgart



Fotos Reutlinger  
General-  
anzeiger (2)

Kirche in Reutlingen. Kanzel von Prof. Fehrle



Taufstein von Bildhauer Uhrig, Stuttgart

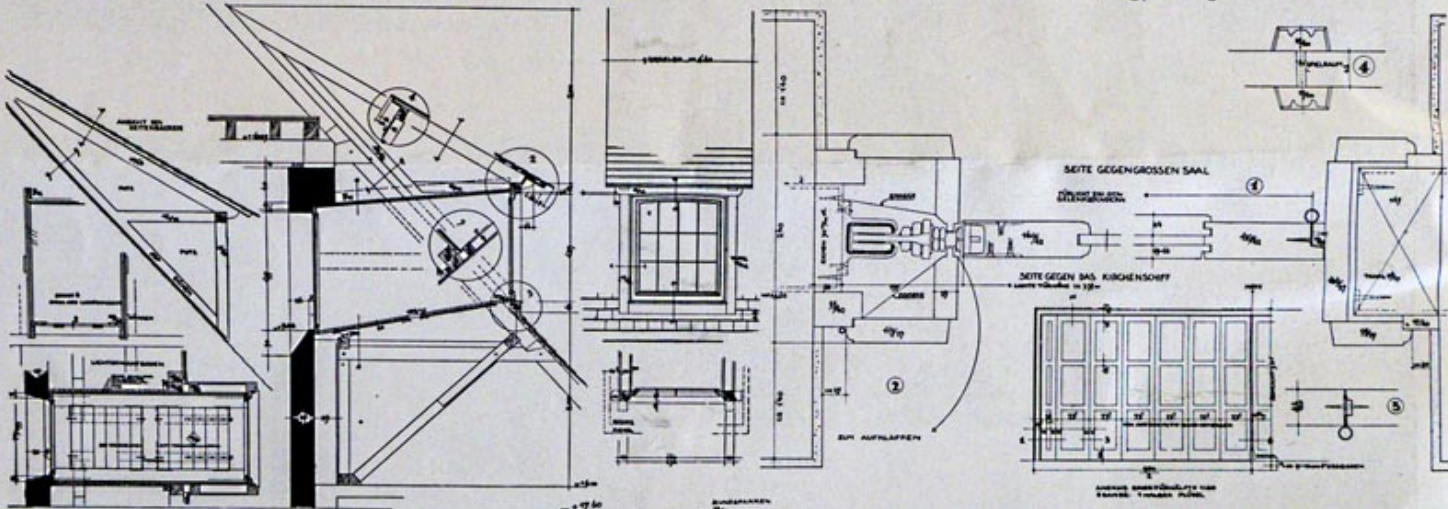

Dachgaube M.1:80

Schiebetüre zwischen dem  
großen Saal unter der Empore  
und der Kirche. M. 1:160

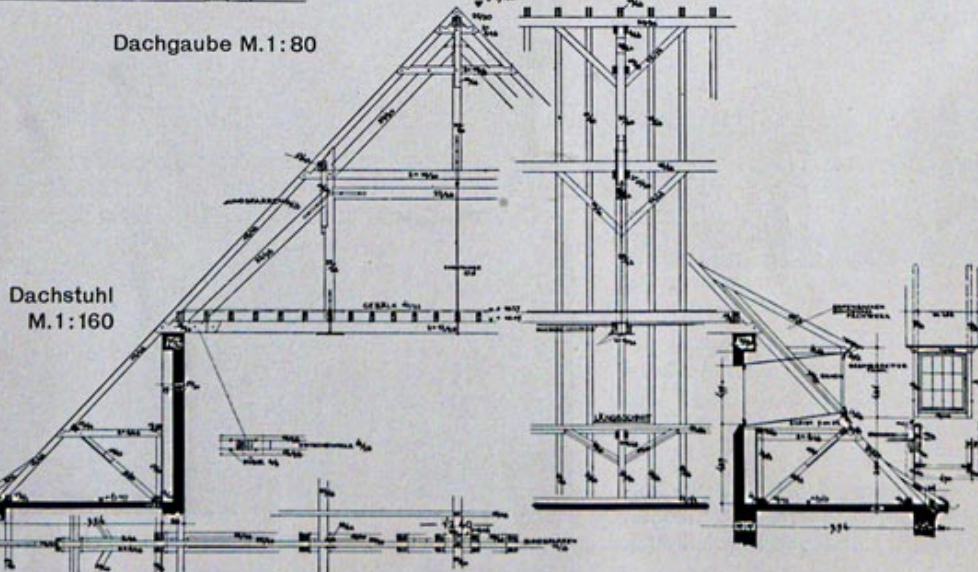

Dachstuhl  
M.1:160

Bautechnische Einzelheiten  
von der Kirche in Reutlingen